

## PAGINĂ DE INFORMAȚII DE SPECIALITATE

<b>Numele dealer-ului</b>	Bursa Nilüfer		
<b>Adresa dealer-ului</b>	Küçük San. Sit. 11. Blok No:43-46 Nilüfer/Bursa		
<b>Telefonul dealer-ului</b>	+905333966046		
<b>Nr.Certificatului de calificare a serviciului dealer-ului</b>	42-HYB-2296		
<b>Numărul raportului</b>	3733228	<b>Data</b>	10.03.2025
<b>Setul de expertiză</b>	BLACK BOX	<b>Costul setului</b>	-
<b>Nr.de înmatriculare</b>	16TT175	<b>Nr.identif.șasiu</b>	6FPPXXMJ2PGG68162
<b>Kilometraj</b>	<b>190,605</b>	<b>Anul</b>	2016
<b>Marca</b>	FORD	<b>Model</b>	RANGER
<b>Felul carburantului</b>	Diesel	<b>Puterea motorului</b>	118 KW - 158 BG
<b>Culoarea</b>	Roșie	<b>Serie motor</b>	GG68162
<b>DATE DESPRE PROPRIETARUL MAȘINII</b>		<b>DATE DESPRE CLIENTUL CUMPĂRĂTOR</b>	
<b>Prenumele și numele</b>	MEHMET SAMET DEMİRDEN	<b>Prenumele și numele</b>	EMRAH GÜLER
<b>Rep.Turcia/Cod fiscal/Mersis</b>		<b>Rep.Turcia/Cod fiscal/Mersis</b>	52048534528
<b>Telefon</b>	5071164372	<b>Telefon</b>	5383203762



- Este un raport de expertiză referitor la vehiculul cu seria de șasiu **6FPPXXMJ2PGG68162**.
- Conține în total 47 de pagini incluzând pagina de informare a raportului. Se poate verifica autenticitatea documentului citind codul QR aflat pe fiecare pagină.
- Acest raport a fost întocmit de către Pilot Garage Otomotiv A.Ş. Küçük San. Sit. 11. Blok No:43-46 Nilüfer/Bursa Biroul de impozite Selçuk, Cod fiscal: 7300647183,Nr identif.Mersis: 0730064718300007,Nr.Telefon:(533)396-6046.



**La kilometrajul parcurs și datele detaliate asupra problemelor constatate în expertiza efectuată de firma noastră puteți accede pe pagina a doua.**

În cazul în care au fost făcute adnotări ce trebuiau menționate pe fazele de control efectuate de specialiștii noștri în urma expertizării vehiculului, le veți găsi pe ultima pagină.

**Controlul seriei motorului și al șasiului nu sunt cuprinse în acest set, acestea se pot face prin achiziționarea unui serviciu adițional.**

**Fiecare Pilot Garage constituie o afacere de franciză independentă. Singura răspunzătoare de lucrările efectuate și raportul de expertiză întocmit este franciza care v-a efectuat serviciul.**

	<b>NR. ÎNMATRICULARE</b>	<b>Prenumele și numele clientului</b> : EMRAH GÜLER	<b>Ștampila/Semnătura Dealer-ului</b>
	16TT175	<b>Semnătura clientului</b> :	

Data lucrării:	10.03.2025   10:29:12 - 11:27:46	Seria Şasiu:	6FPPXXMJ2PGG68162
Marca :	FORD	Model	RANGER / 2016

**STAREA VEHICULULUI ÎNAINTE DE EXPERTIZĂ**

1. Păreră specialistului înainte de expertiză	Bună
2. Starea de curăţenie a vehiculului	<b>! Prăfuită</b>

**PĂREREA SPECIALISTULUI DE TEST DE FUNCŢIONARE**

3. Testul de conducere a vehiculului	NORMAL
4. Schimbarea vitezelor	PREZINTĂ UN TREMUR UŞOR

	<b>Nr.înmatriculare</b> 16TT175	<b>Prenumele şi Numele clientului</b> : EMRAH GÜLER <b>Semnătura clientului</b> :	<b>Semnătura/Ştampila Dealeru-lui</b>
---	------------------------------------	--	---------------------------------------

Data lucrării:	10.03.2025   10:29:12 - 11:27:46	Seria Şasiu:	6FPPXXMJ2PGG68162
Marca :	FORD	Model	RANGER / 2016

#### CONTROLUL MECANICII MOTORULUI

5. Flanşă de amortizor cu bilă – dreapta	Stare bună
6. Direcție hidraulică	Stare bună
7. Flanşă de amortizor cu bilă – stânga	! <b>Control Service</b>
8. Capac protecție motor	Stare bună
9. Nivel antigel	Bună
10. Izolare zgomot motor	Stare bună
11. Fum în zona țevii de eșapament	Nu
12. Izolare căldură motor	Stare bună
13. Schimbare viteze la cutia de viteze	Bine
14. Transfer la sistemul 4x4	Vehicul 4x4
15. Ventilatoare de răcire	Stare bună
16. Nivelul uleiului	Bună
17. Sterea lichidului de răcire a motorului	Bună
18. Scăpări de ulei de motor	! <b>Scăpare de ulei extinsă (Se recomandă întreținere service)</b>
19. Ulei hidraulic pentru direcție	Bun
20. Scăpări lichid de răcire	Nu
21. Lichid de frână	Bun
22. Starea uleiului lichidului de frână	Bună
23. Starea uleiului de la direcție	Bună
24. Curele vizibile	! <b>Scot zgomote</b>
25. Zgomot în zona motorului	Nu
26. Sistemul Turbo	! <b>Ventilatorul scoate zgomot</b>
27. Scăpări de ulei Turbo	! <b>Prezintă condensare</b>
28. Injectoare	! <b>Prezintă condens</b>
29. Radiatorul	Stare bună
30. Starea uleiului de motor	Bună
31. Conducte de răcire ale climatizării	Stare bună
32. Aburi la compresia capacului de deasupra motorului	Nu
33. Placa de răcire a aerului condiționat	Stare bună
34. Placa intercooler	Stare bună
35. Conducte turbo intercooler	! <b>Prezintă condens</b>
36. Dinam de pornire	Stare bună
37. Controlul termostului	Stare bună
38. Radiatorul de apă	Stare bună
39. Senzor de căldură	Stare bună

	Nr.înmatriculare 16TT175	Prenumele și Numele clientului : EMRAH GÜLER Semnătura clientului :	Semnătura/Ștampila Dealer-ului
---	-----------------------------	--	-----------------------------------

Data lucrării:	10.03.2025   10:29:12 - 11:27:46	Seria Şasiu:	6FPPXXMJ2PGG68162
Marca :	FORD	Model	RANGER / 2016

**CONTROLUL MECANICII MOTORULUI - 2**

40. Radiatorul aerului condiționat	Stare bună
41. Controlul etanșării roții manivelă	Stare bună
42. Cutie de tensiune	Stare bună
43. Rezervor de apă	Stare bună
44. Pompa de apă ( Continuă)	Stare bună
45. Colector	Stare bună
46. Compresor aer condiționat	Stare bună
47. Colector eșapament	Stare bună
48. Scripetele compresorului aerului condiționat	Stare bună
49. Debitmetru de aer	Stare bună
50. Cureaua compresorului de aer condiționat	Stare bună
51. Element de legătură compresor aer condiționat	Stare bună
<b>52. EGR</b>	<b>! Control service</b>
53. Instalație electrică compresor aer condiționat	Stare bună
54. Bloc motor	Stare bună
55. Dopuri de apă a blocului motor	Stare bună
56. Carter	Stare bună
57. Senzor al nivelului de ulei carter	Stare bună
58. Roată manivelă	Stare bună

	<b>Nr.înmatriculare</b> 16TT175	<b>Prenumele și Numele clientului</b> : EMRAH GÜLER <b>Semnătura clientului</b> :	<b>Semnătura /Ștampila Dealer-ului</b>
---	------------------------------------	--	--

Data lucrării:	10.03.2025   10:29:12 - 11:27:46	Seria Şasiu:	6FPPXJM2PGG68162
Marca :	FORD	Model	RANGER / 2016

### CONTROL MECANIC AL PĂRŢILOR INFERIOARE

59. Furtunuri carburant	Stare bună
60. Arborele de transmisie diferențială și pana	Stare bună
61. Rezervorul de carburant	Stare bună
62. Bucse de torsiune și bare de echilibru	Stare bună
63. Cabluri ale frânei de mână	Stare bună
64. Sistem de răcire a furtunurilor de la frână	Stare bună
65. Convector catalytic	Stare bună
66. Arborele	Îyi
<b>67. Axul</b>	<b>! Prezintă un gol</b>
68. Suporturi de osie	Stare bună
<b>69. Axele</b>	<b>! Prezintă tremor</b>
70. Amortizoarele	Stare bună
71. Plăcuțele de frână din spate	Tambur
72. Bachelită din plastic de bază	Bun
<b>73. Plăcuțele de frână din față</b>	<b>! Medii</b>
74. Discurile roților din spate	Tambur
75. Pene inferioare ale motorului și schimbătorului de viteze	Stare bună
<b>76. Etanșare transmisie off-road</b>	<b>! Are pierderi</b>
<b>77. Discurile roților din față</b>	<b>! Medii</b>
78. Tirant	Uzat
79. Pompa de direcție	Bună
80. Cutia de direcție	Stare bună
<b>81. Capăt de tyrant</b>	<b>! Prezintă uzură</b>
82. Carcasa motorului	Stare bună
83. Furtunuri ale instalației de frână	Stare bună
84. Sistemul de eșapament	Stare bună
<b>85. Bucse ale brațului de control și articulații sferice</b>	<b>! Prezintă uzură</b>
86. Conducta de frână	Stare bună
<b>87. Pierderi de ulei la diferențial</b>	<b>! Prezintă condens</b>
88. Pierdere de ulei din partea inferioară a motorului	Nu are
<b>89. Pierdere de ulei din ansamblul transmisiei</b>	<b>! Prezintă condens</b>
90. Protecție motor carter	Stare bună
91. Burduf de direcție	Bune
92. Articulații sferice inferioare	Stare bună
<b>93. Capete de tyrant</b>	<b>! Medii</b>

	Nr.înmatriculare 16TT175	Prenumele și Numele clientului : EMRAH GÜLER Semnătura clientului :	Semnătura /Ștampila Dealer-ului
---	-----------------------------	--	------------------------------------

Data lucrării:	10.03.2025   10:29:12 - 11:27:46	Seria Şasiu:	6FPPXXMJ2PGG68162
Marca :	FORD	Model	RANGER / 2016

**CONTROL MECANIC AL PĂRȚILOR INFERIOARE - 2**

94. Arbori de tyrant	Buni
<b>95. Brațe de control față</b>	<b>! Prezintă uzură</b>
96. Brațe de control spate	Bune
97. Bucșe de osie	Bune
98. Suporturi superioare pentru amortizor	Buni
<b>99. Suporturi de motor</b>	<b>! Prezintă uzuri/Trebuie schimbate</b>
<b>100. Tije îndoite în Z</b>	<b>! Medii</b>
101. Rulmenți pentru roți	Stare bună
102. Zgomot în partea din față	Nu se aude
103. Zgomot în partea din spate	Nu se aude
104. Etanșare a arborelui	Stare bună
105. Cabluri aferente vitezelor	Stare bună
<b>106. Suport de fixare a arborelui</b>	<b>! S-a uzat</b>
107. Corpul exterior al transmisiei	Stare bună
108. Baia de transmisie	Stare bună

	<b>Nr.înmatriculare</b> 16TT175	<b>Prenumele și Numele clientului</b> : EMRAH GÜLER <b>Semnătura clientului</b> :	<b>Semnătura /Ștampila Dealer-ului</b>
---	------------------------------------	--	--

Data lucrării: 10.03.2025 | 10:29:12 - 11:27:46      Seria Şasiu: 6FPPXXMJ2PGG68162  
Marca : FORD      Model RANGER / 2016

Rezultatul testului de performanță a motorului DYNO

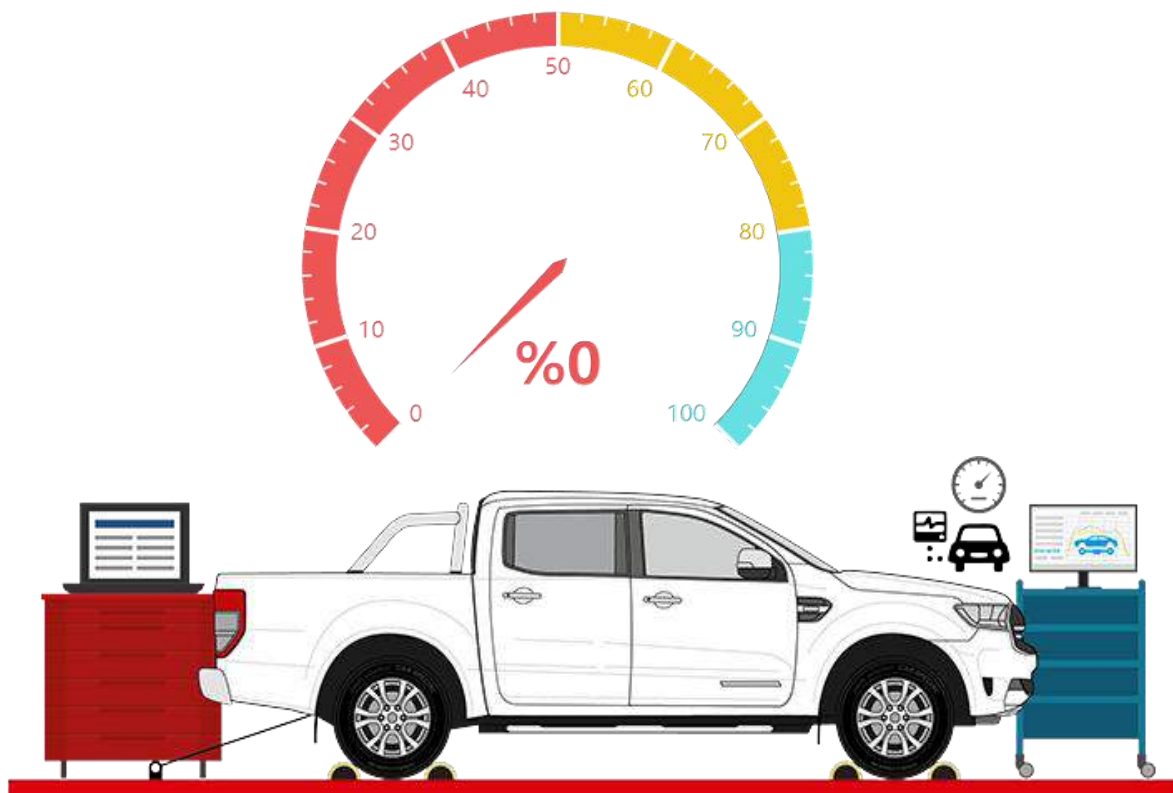

Puterea motorului vehiculului (KW)	118 KW - 158 BG
Puterea măsurată a motorului (KW)	0 KW - 0 BG
Performanță de moment produsă (%)	% 0

109. Zgomot la rulmenții ambreiajului	Transmisie automată
110. Plăci de presiune ambreiaj	Transmisie automată
<b>111. Controlul presiunii Turbo</b>	<b>! De efectuat</b>
112. Alternator	Bun
113. Garnituri care împiedică scurgerea uleiului din motor	Stare bună
114. Pierderi de carburant	Nu
115. Sistemul de ardere a carburantului	Bun



Nr.înmatriculare      Prenumele și Numele clientului : EMRAH GÜLER  
16TT175      Semnătura clientului :

Semnătura /Ștampila  
Dealer-ului

Data lucrării:	10.03.2025   10:29:12 - 11:27:46	Seria Şasiu:	6FPPXXMJ2PGG68162
Marca :	FORD	Model	RANGER / 2016

### CONTROL TEST A FRÂNEI



116. Valorile frânei dreapta față	Pozitiv
117. Furtunașe ale sistemului de frânare	Stare bună
118. Valorile frânei stânga față	Pozitiv
119. Valorile frânei dreapta spate	Pozitiv
120. Valorile frânei stânga spate	Pozitiv
121. Valorile frânei de mână	Pozitiv
122. Puncte de conectare	Nu s-a controlat
123. Controlul etrierului de frână	Nu s-a controlat i
124. Controlul servofrânei (Westinghouse)	Stare bună
125. Controlul ABS-ului	Bun



Nr.înmatriculare  
16TT175

Prenumele și Numele clientului : EMRAH GÜLER  
Semnătura clientului :

Semnătura /Ștampila  
Dealer-ului

Data lucrării:	10.03.2025   10:29:12 - 11:27:46	Seria Şasiu:	6FPPXXMJ2PGG68162
Marca :	FORD	Model	RANGER / 2016

#### REZULTATUL TESTULUI SUSPENSIILOR

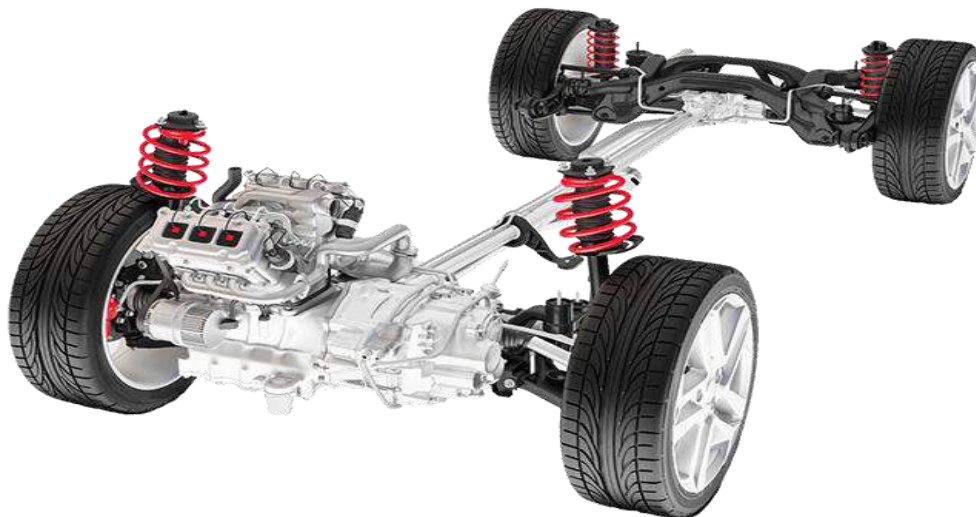

126. Arcuri foi (lamelare)	Stare bună
127. Bare de torsiune	Stare bună
128. Arcuri elicoidale	Stare bună
129. Pneumatic	Stare bună
130. Valva principal	Nu s-a verificat
131. Tub de presiune	Stare bună
132. Carcasa cilindrului	Stare bună
133. Starea uleiului	Bună
134. Ax amortizor	Stare bună
135. Punctul de legătură al şasiului	Stare bună
136. Conexiunea inferioară	Stare bună
137. Conexiunea superioară	Stare bună
138. Arcurile	Stare bună
139. Sistem de amortizor fix	Stare bună
140. Suspensie independent	Stare bună
141. Bare stabilizatoare	Stare bună
142. Articulații sferice	Stare bună
143. Suspensie stânga spate	Pozitiv
144. Suspensie dreapta spate	Pozitiv
145. Suspensie stânga față	Pozitiv
146. Suspensie dreapta față	Pozitiv



Nr.înmatriculare  
16TT175

Prenumele și Numele clientului : EMRAH GÜLER  
Semnătura clientului :

Semnătura /Ștampila  
Dealer-ului

Data lucrării:	10.03.2025   10:29:12 - 11:27:46	Seria Şasiu:	6FPPXXMJ2PGG68162
Marca :	FORD	Model	RANGER / 2016

REZULTAT TEST ALUNECARE LATERALĂ

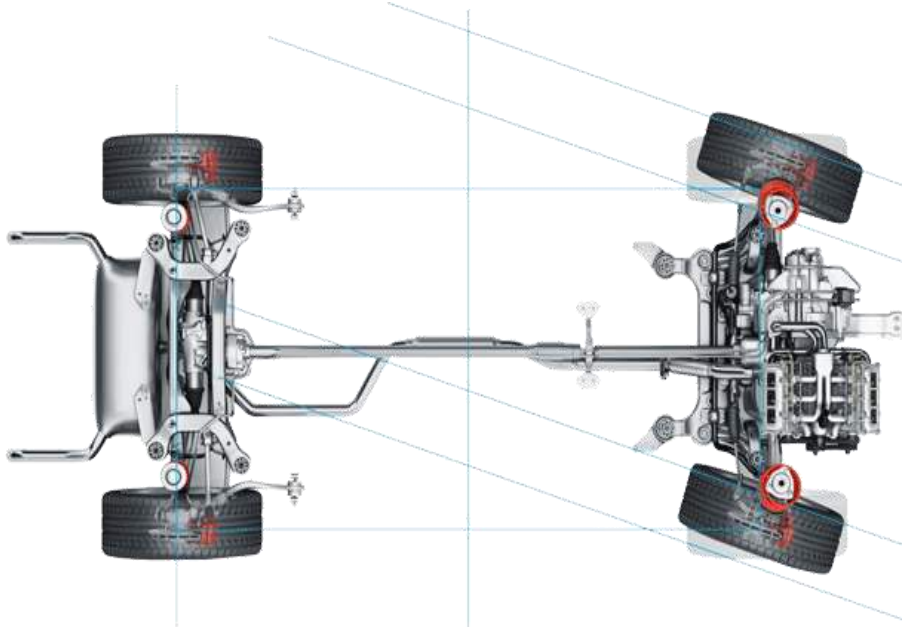

147. Valori alunecare lateral

Pozitiv



Nr.înmatriculare  
16TT175

Prenumele și Numele clientului : EMRAH GÜLER  
Semnătura clientului :

Semnătura /Ștampila  
Dealer-ului

Data lucrării:	10.03.2025   10:29:12 - 11:27:46	Seria Şasiu:	6FPPXXMJ2PGG68162
Marca :	FORD	Model	RANGER / 2016

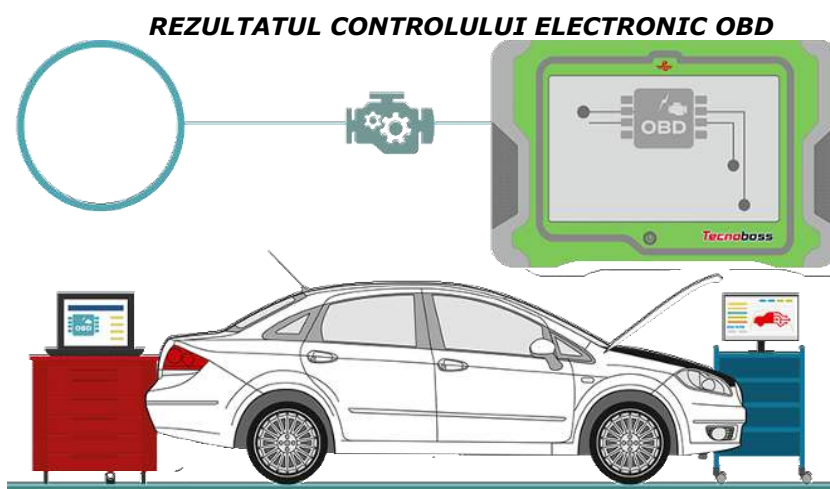

148. Multimedia	Funcționează
149. Led defecțiune motor	Nu se aprinde
150. Electronica comenzilor direcției	Funcționează
151. Înregistrarea defecțiunii Ecu/Obd a electronicii motorului	Nu
152. Înregistrarea defecțiunii Ecu/Obd a electronicii pernei de aer	Nu
153. Înregistrarea defecțiunii Ecu/Obd a electronicii a ABS/ ESP/ ESRFrînă	Nu
154. Înregistrarea defecțiunii Ecu/Obd a electronicii cutiei de viteze automate	Nu
155. Acumulator (Baterie)	Bun
156. Radio	Funcționează
157. Senzori de parcare	Nu
158. Senzori de declanșare a pernei de aer (Airbag)	Există
159. Înregistrarea defecțiunii Ecu/Obd a electronicii climatizării digitale	Nu
160. Electronica tabloului de control al climatizării	Funcționează
161. Electronica tabloului de bord	Funcționează
162. Computer de bord	
163. Camere (de luat vederi)	Nu
<b>164. Examinarea și raportarea erorilor active și pasive ale calculatorului</b>	<b>Control</b>
165. Senzor de presiune	Nu
166. Rezistența circuitului de umflare	Nu



Nr.înmatriculare  
16TT175

Prenumele și Numele clientului : EMRAH GÜLER  
Semnătura clientului :

Semnătura /Ștampila  
Dealer-ului

Data lucrării:	10.03.2025   10:29:12 - 11:27:46	Seria Şasiu:	6FPPXXMJ2PGG68162
Marca :	FORD	Model	RANGER / 2016

#### CONTROL LA INTERIOR

167. Covoraş dreapta faţă	Stare bună
168. Covoraş stânga faţă	Stare bună
169. Covoraş spate	Stare bună
170. Perdeluţe spate	Nu există
171. Butoane pentru oglinzi	Stare bună
172. Controlul accesoriilor	Bune
<b>173. Tapiţeria uşii dreapta faţă</b>	<b>! Deformată</b>
<b>174. Tapiţeria uşii stânga faţă</b>	<b>! Deformată</b>
<b>175. Tapiţeria uşii dreapta spate</b>	<b>! Deformată</b>
<b>176. Tapiţeria uşii stânga spate</b>	<b>! Deformată</b>
177. Indicatoare pe tabloul de bord	Stare bună
178. Panou faţă torpedo	Stare bună
179. Capacul torpedoului	Stare bună
<b>180. Volanul</b>	<b>! Uzat</b>
<b>181. Maneta schimbătorului de viteze</b>	<b>! Uzată</b>
182. Oglinda retrovizoare	Stare bună
<b>183. Tapiţeria tavanului</b>	<b>! Deformată / Uzată</b>
184. Poliţă spate	Stare bună
185. Cotieră spate	Stare bună
186. Cotieră faţă	Stare bună
187. Parasolar dreapta faţă	Stare bună
188. Parasolar stânga faţă	Stare bună
189. Parasolar dreapta spate	Nu există
190. Parasolar stânga spate	Nu există
191. Lampă (bec) portbagaj	Stare bună
192. Lampă (bec) de tavan	Stare bună
193. Aer condiţionat / Grile de suflare a aerului	Stare bună (Se controlează doar starea cosmetică (daune, etc.)
<b>194. Tapiţeria scaunului dreapta faţă</b>	<b>! Deformată</b>
<b>195. Tapiţeria scaunului stânga faţă</b>	<b>! Deformată</b>
<b>196. Tapiţeria scaunului spate</b>	<b>! Yırtık / Çatlak Mevcut</b>
197. Cauciuc pedală de acceleraţie	Stare bună
198. Cauciuc pedală de frână	Stare bună
199. Cauciuc pedală de ambreiaj	Stare bună
200. Starea geamului de la trapă	Nu există (Se controlează starea cosmetică)
201. Starea filtrului de la trapă	Nu există (Se controlează starea cosmetică)

	<b>Nr.înmatriculare</b> 16TT175	<b>Prenumele și Numele clientului</b> : EMRAH GÜLER <b>Semnătura clientului</b> :	<b>Semnătura /Ştampila Dealer-ului</b>
---	------------------------------------	--	--

Data lucrării:	10.03.2025   10:29:12 - 11:27:46	Seria Şasiu:	6FPPXXMJ2PGG68162
Marca :	FORD	Model	RANGER / 2016

**CONTROL LA INTERIOR - 2**

202. Perdea trapă	Nu există (Se controlează starea cosmetică)
203. Mâner dreapta faţă	Stare bună
204. Mâner dreapta spate	Stare bună
205. Mâner stânga faţă	Stare bună
206. Mâner stânga spate	Stare bună
207. Deschidere / Închidere torpedo	Stare bună
208. Zona de depozitare a uşii stânga faţă	Stare bună
209. Zona de depozitare a uşii dreapta faţă	Stare bună
210. Zona de depozitare a uşii stânga spate	Stare bună
211. Zona de depozitare a uşii dreapta spate	Stare bună
212. Lămpi indicatoare (de bord)	Stare bună
213. Lampă (bec) în torpedo	Stare bună
<b>214.</b> Mochetă podea dreapta faţă	<b>! Arsuri de ţigară</b>
<b>215.</b> Mochetă podea stânga faţă	<b>! Uzată / Roasă</b>
<b>216.</b> Mochetă podea spate	<b>! Uzată / Roasă</b>
217. Buton acţionare frână de mână	Stare bună
218. Numărul de locuri (scaune)	Nu s-a specificat
219. Numărul de uşi	Nu s-a specificat
220. Mâner uşă dreapta faţă interior maşină	Stare bună
221. Mâner uşă stânga faţă interior maşină	Stare bună
222. Mâner uşă dreapta spate interior maşină	Stare bună
223. Mâner uşă stânga spate interior maşină	Stare bună
224. Stare cosmetică a interiorului portbagajului	Stare bună
225. Tetieră scaun dreapta faţă	Stare bună
226. Tetieră scaun dreapta spate	Stare bună
227. Tetieră scaun stânga faţă	Stare bună
228. Tetieră scaun stânga spate	Stare bună
229. Placă de protecţie iluminată a hayonului	Stare bună
230. Pervazuri de prag iluminate	Nu există
<b>231.</b> Iluminare mâner uşă dreapta faţă	<b>! Uzată / Roasă</b>
<b>232.</b> Iluminare mâner uşă stânga faţă	<b>! Uzată / Roasă</b>
233. Iluminare ambientală	Nu există
234. Măsuţă scaun dreapta spate	Nu există
235. Măsuţă scaun stânga spate	Nu există
236. Parasolar secundar dreapta faţă	Nu există

	<b>Nr.înmatriculare</b> 16TT175	<b>Prenumele şi Numele clientului</b> : EMRAH GÜLER <b>Semnătura clientului</b> :	<b>Semnătura /Ştampila Dealer-ului</b>
---	------------------------------------	--	--

<b>Data lucrării:</b>	<b>10.03.2025   10:29:12 - 11:27:46</b>	<b>Seria Şasiu:</b>	<b>6FPPXXMJ2PGG68162</b>
<b>Marca :</b>	<b>FORD</b>	<b>Model</b>	<b>RANGER / 2016</b>

**CONTROL LA INTERIOR - 3**

237. Parasolar secundar stânga faţă	Nu există
238. Parasolar secundar dreapta spate	Nu există
239. Parasolar secundar stânga spate	Nu există

	<b>Nr.înmatriculare</b> 16TT175	<b>Prenumele și Numele clientului</b> : EMRAH GÜLER <b>Semnătura clientului</b> :	<b>Semnătura/Ştampila</b> <b>Dealer-ului</b>
---	------------------------------------	--	---

Data lucrării:	10.03.2025   10:29:12 - 11:27:46	Seria Şasiu:	6FPPXXMJ2PGG68162
Marca :	FORD	Model	RANGER / 2016

#### CONTROLUL DOTĂRILOR INTERIOARE

240. Buton geam dreapta față	Stare bună
241. Buton geam dreapta spate	Stare bună
242. Sistemul de încălzire a scaunului	Nu există
243. Buton geam stânga spate	Stare bună
244. Buton geam stânga față	Stare bună
245. Motașe oglinzi exterioare	Stare bună
246. Sistem de răcire aer condiționat	Funcționează
247. Butoane telecomandă	Funcționează
248. Trapă	Nu
249. Ștergător (parbriz)	Stare bună
250. Semnalizator	Stare bună
251. Comutator faruri	Stare bună
252. Panou digital pentru încălzirea scaunului pasagerului din spate	Nu există
253. Sistem de comandă vocală multimedia	Nu există
254. Sistem scaun cu masaj pentru dreapta față	Nu există
255. Sistem scaun cu masaj pentru stânga față	Nu există
256. Sistem de încălzire scaun dreapta față	Nu există
257. Sistem de încălzire scaun stânga față	Nu există
258. Sistem de încălzire scaun dreapta spate	Nu există
259. Sistem de încălzire scaun stânga spate	Nu există
260. Autopilot (Pilot assist)	Stare bună
261. Păstrarea benzii de mers	Nu există
262. Senzor de punct mort	Stare bună
263. Senzor de detectare vehicul	Stare bună
264. Buton reglare oglindă retrovizoare exterioară dreapta	Stare bună
265. Buton reglare oglindă retrovizoare exterioară stânga	Stare bună
266. Motaș oglindă retrovizoare exterioară dreapta	Stare bună
267. Motaș oglindă retrovizoare exterioară stânga	Stare bună
268. Încălzire volan	Nu există
269. Comenzi multimedia pe volan	Stare bună
270. Mecanism reglare scaun dreapta față	Stare bună
271. Mecanism reglare scaun stânga față	Stare bună
272. Mecanism reglare scaun spate	Stare bună
273. Buton Start/Stop / Pornire motor	Nu există
274. Moduri de conducere	Stare bună

	<b>Nr.înmatriculare</b> 16TT175	<b>Prenumele și Numele clientului</b> : EMRAH GÜLER <b>Semnătura clientului</b> :	<b>Semnătura /Ștampila Dealer-ului</b>
---	------------------------------------	--	--

<b>Data lucrării:</b>	<b>10.03.2025   10:29:12 - 11:27:46</b>	<b>Seria Şasiu:</b>	<b>6FPPXJM2PGG68162</b>
<b>Marca :</b>	<b>FORD</b>	<b>Model</b>	<b>RANGER / 2016</b>

**CONTROLUL DOTĂRILOR INTERIOARE - 2**

275. Cameră de vedere spate	Nu există
276. Cameră de vedere 360 grade	Nu există
277. Stabilizator de viteză ( Control croazieră )	Stare bună
278. Sistem de parcare automată	Nu există
279. Cameră pentru interiorul vehiculului	Nu există
280. Senzor de deschidere / închidere portbagaj	Stare bună
281. Ecran fantomă	Nu există
282. Sistem de memorie scaun stânga față	Nu există
283. Sistem de memorie scaun dreapta față	Nu există
284. Răcire torpedo	Nu există
285. Vacuum (aspirator) ușă dreapta față	Nu există
286. Vacuum (aspirator) ușă stânga față	Nu există
287. Vacuum (aspirator) ușă dreapta spate	Nu există
288. Vacuum (aspirator) ușă stânga spate	Nu există
289. Iluminator parasolar dreapta față	Nu există
290. Iluminator automat interior ( la deblocarea ușilor )	Stare bună
291. Senzor de ploaie	Stare bună
292. Butoane multimedia	Stare bună
293. Parbriz față cu încălzire	Stare bună
294. Încălzitor lunetă	Stare bună
295. Estomparea oglinzii retrovizoare	Stare bună
296. Răcitor interior vehicul / Frigider	Nu există
297. Pachet de ionizare și parfumare a aerului tip Air-balance	Nu există
298. Sistem entertainment scaun dreapta spate	Nu există
299. Sistem entertainment scaun stânga spate	Nu există
300. Sistem memorie scaun dreapta spate	Nu există
301. Sistem memorie scaun stânga spate	Nu există
302. Priză 230 V la scaunele din spate	Nu există
303. Priză încărcare USB – pasager spate	Există
304. Cutie de bagaje Easy - Pack	Stare bună
305. Perdea electric geam spate	Nu există
306. Perdea electrică stânga spate	Nu există
307. Perdea electrică dreapta spate	Nu există
308. Încălzitor suplimentar	Nu există
309. Cotieră spate cu sistem de încălzire / răcire	Nu există

	<b>Nr.înmatriculare</b> 16TT175	<b>Prenumele și Numele clientului</b> : EMRAH GÜLER <b>Semnătura clientului</b> :	<b>Semnătura /Ștampila Dealer-ului</b>
---	------------------------------------	--	--

<b>Data lucrării:</b>	<b>10.03.2025   10:29:12 - 11:27:46</b>	<b>Seria Şasiu:</b>	<b>6FPPXXMJ2PGG68162</b>
<b>Marca :</b>	<b>FORD</b>	<b>Model</b>	<b>RANGER / 2016</b>

**CONTROLUL DOTĂRILOR INTERIOARE - 3**

310. Scaun stânga față cu sistem de răcire / ventilație	Nu există
311. Scaun dreapta față cu sistem de răcire / ventilație	Nu există
312. Keyless-go ( Sistem de pornire de la distanță )	Nu există
313. Senzor de ocupare a scaunului pasagerului din față	Stare bună
314. Hands-free-access, Funcția de deschidere a portbagajului, fără mâini	Nu există
315. Funcția de încărcare a telefonului mobil fără cablu	Nu există
316. Sistem cheie inteligentă pentru mașină ( gestionarea vehiculului de pe telefon )	Nu există
317. Asistență adaptivă pentru faza lungă	Stare bună
318. Sistem electric de pliere a oglinzii exterioare dreapta	Nu există
319. Sistem electric de pliere a oglinzii exterioare stânga	Nu există
320. Afișaj Head-up	Stare bună
321. Senzor de detectare a oboselii șoferului	Nu există
322. Cameră rutieră de luat vederi	Stare bună

	<b>Nr.înmatriculare</b> 16TT175	<b>Prenumele și Numele clientului</b> : EMRAH GÜLER <b>Semnătura clientului</b> :	<b>Semnătura /Ștampila Dealer-ului</b>
---	------------------------------------	--	--

Data lucrării:	10.03.2025   10:29:12 - 11:27:46	Seria Şasiu:	6FPPXXMJ2PGG68162
Marca :	FORD	Model	RANGER / 2016

**CONTROL GARNITURI**

323. Garnitură de etanşare a capotei motorului	Stare bună
324. Garnitură la capotă pentru far dreapta	Stare bună
325. Garnitură la capotă pentru far stânga	Stare bună
326. Garnituri la marginea laterală dreapta a plafonului din tablă	Stare bună
327. Garnituri la marginea laterală stânga a plafonului din tablă	Stare bună
328. Garnituri de margine a parbrizului	Stare bună
329. Garnituri de margine a lunetei	Stare bună
<b>330.</b> Garnitură interior uşă dreapta faţă	<b>Deteriorată</b>
<b>331.</b> Garnitură interior uşă dreapta spate	<b>Uzată</b>
<b>332.</b> Garnitură interior uşă stânga faţă	<b>Uzată</b>
<b>333.</b> Garnitură interior uşă stânga spate	<b>Uzată</b>
334. Garnitură margine geam a uşii dreapta faţă	Stare bună
335. Garnitură margine geam a uşii dreapta spate	Stare bună
336. Garnitură margine geam a uşii stânga faţă	Stare bună
337. Garnitură margine geam a uşii stânga spate	Stare bună
338. Garnitură etanşare partea inferioară a uşii din dreapta faţă ( garnitură de praf )	Stare bună
339. Garnitură etanşare partea inferioară a uşii din dreapta spate ( garnitură de praf )	Stare bună
340. Garnitură etanşare partea inferioară a uşii din stânga faţă ( garnitură de praf )	Stare bună
341. Garnitură etanşare partea inferioară a uşii din stânga spate ( garnitură de praf )	Stare bună

	<b>Nr.înmatriculare</b> 16TT175	<b>Prenumele şi Numele clientului</b> : EMRAH GÜLER <b>Semnătura clientului</b> :	<b>Semnătura /Ştampila Dealer-ului</b>
---	------------------------------------	--	--

Data lucrării:	10.03.2025   10:29:12 - 11:27:46	Seria Şasiu:	6FPPXXMJ2PGG68162
Marca :	FORD	Model	RANGER / 2016

#### VERIFICĂRI ALE CENTURILOR DE SIGURANŢĂ

342. Protecția mulinetei centurii de siguranță a pasagerului	Stare bună (Se verifică dacă este deteriorată)
343. Protecția mulinetei centurii de siguranță a pasagerului din dreapta spate	Stare bună (Se verifică dacă este deteriorată)
344. Protecția mulinetei centurii de siguranță a copilului	Stare bună (Se verifică dacă este deteriorată)
345. Protecția mulinetei centurii de siguranță a pasagerului din stânga spate	Stare bună (Se verifică dacă este deteriorată)
346. Protecția mulinetei centurii de siguranță a șoferului	Stare bună (Se verifică dacă este deteriorată)
347. Centura de siguranță pasager stânga spate	Stare bună
348. Centura de siguranță pasager dreapta spate	Stare bună
349. Centura de siguranță a copilului	Stare bună
350. Centura de siguranță pasager	Stare bună
351. Centura de siguranță a șoferului	Stare bună

	<b>Nr.înmatriculare</b> 16TT175	<b>Prenumele și Numele clientului</b> : EMRAH GÜLER <b>Semnătura clientului</b> :	<b>Semnătura /Ștampila Dealer-ului</b>
---	------------------------------------	--	--

<b>Data lucrării:</b>	<b>10.03.2025   10:29:12 - 11:27:46</b>	<b>Seria Şasiu:</b>	<b>6FPPXXMJ2PGG68162</b>
<b>Marca :</b>	<b>FORD</b>	<b>Model</b>	<b>RANGER / 2016</b>

**VERIFICĂRI ALE AIRBAG-URILOR**

352. Airbag lateral şofer ( Volan )	Originală
353. Airbag lateral pasager ( Panou display )	Originală
354. Airbag – perdea dreapta	Nu există
355. Airbag – perdea stânga	Nu există
356. Airbag genunchi şofer	Nu există
357. Airbag genunchi pasager	Nu există
358. Airbag pentru perna scaunului	Nu există
359. Airbag la centura de siguranță	Originală
360. Airbag pentru pieton ( Capotă )	Nu există

**Nr.înmatriculare**

16TT175

**Prenumele și Numele clientului** : EMRAH GÜLER**Semnătura clientului** :**Semnătura /Ştampila  
Dealer-ului**

Data lucrării:	10.03.2025   10:29:12 - 11:27:46	Seria Şasiu:	6FPPXXMJ2PGG68162
Marca :	FORD	Model	RANGER / 2016

#### VERIFICĂRI ALE GEAMURILOR

361. Control geam faţă ( parbriz )	Original
<b>362. Geam faţă ( parbriz )</b>	<b>! Prezintă zgârieturi (Se efectuează doar control cosmetic (Deteriorări şamd.))</b>
363. Control geam pasager dreapta faţă	Original
364. Geam pasager dreapta faţă	Stare bună (Se efectuează doar control cosmetic (Deteriorări şamd.))
365. Gemuleţ pasager dreapta faţă	Stare bună (Se efectuează doar control cosmetic (Deteriorări şamd.))
366. Folie geam dreapta faţă	Stare bună
367. Folie gemuleţ pasager dreapta faţă	Stare bună
368. Control geam pasager dreapta spate	Original
369. Geam pasager dreapta spate	Stare bună (Se efectuează doar control cosmetic (Deteriorări şamd.))
370. Gemuleţ pasager dreapta spate	Stare bună (Se efectuează doar control cosmetic (Deteriorări şamd.))
371. Folie geam dreapta spate	Stare bună
372. Folie gemuleţ dreapta spate	Stare bună
373. Control geam şofer stânga faţă	Original
374. Geam şofer stânga faţă	Stare bună (Se efectuează doar control cosmetic (Deteriorări şamd.))
375. Gemuleţ şofer stânga faţă	Stare bună (Se efectuează doar control cosmetic (Deteriorări şamd.))
376. Folie gemuleţ stânga faţă	Stare bună
377. Folie geam stânga faţă	Stare bună
378. Control geam pasager stânga spate	Original
379. Geam pasager stânga spate	Stare bună (Se efectuează doar control cosmetic (Deteriorări şamd.))
380. Gemuleţ pasager stânga spate	Stare bună (Se efectuează doar control cosmetic (Deteriorări şamd.))
381. Folie geam stânga spate	Stare bună
382. Folie gemuleţ stânga spate	Stare bună
383. Control geam spate (lunetă)	Original
384. Geam spate (lunetă)	Stare bună (Se efectuează doar control cosmetic (Deteriorări şamd.))
385. Folie geam spate (lunetă)	Stare bună

	<b>Nr.înmatriculare</b> 16TT175	<b>Prenumele și Numele clientului</b> : EMRAH GÜLER <b>Semnătura clientului</b> :	<b>Semnătura /Ştampila Dealer-ului</b>
---	------------------------------------	--	--

Data lucrării:	10.03.2025   10:29:12 - 11:27:46	Seria Şasiu:	6FPPXXMJ2PGG68162
Marca :	FORD	Model	RANGER / 2016

### CONTROL EXTERIOR

386. Examinare interior portbagaj	Stare bună
387. Antenă	Stare bună
388. Oglindă retrovizoare exterioară dreapta	Stare bună
389. Oglindă retrovizoare exterioară stânga	Stare bună
390. Mânerul uşii din dreapta faţă	Stare bună
391. Mânerul uşii din stânga faţă	Stare bună
392. Mânerul uşii din stânga spate	Stare bună
393. Capacul robotului de spălare far dreapta de pe bara de protecţie faţă	Stare bună
394. Capacul robotului de spălare far stânga de pe bara de protecţie faţă	Stare bună
395. Cadrul senzorului de parcare bară protecţie faţă	Stare bună
396. Suport pentru plăcuţă înmatriculare de pe bara spate	Stare bună
397. Bandă pentru stâlpul uşii din dreapta faţă	Stare bună
398. Bandă pentru stâlpul uşii din stânga faţă	Stare bună
399. Bandă pentru stâlpul uşii din dreapta spate	Stare bună
400. Bandă pentru stâlpul uşii din stânga spate	Stare bună
401. Capac dreapta pentru ceaţă bară protecţie faţă	Stare bună
402. Capac stânga pentru ceaţă bară protecţie faţă	Stare bună
403. Stropitor dreapta pentru spălat geam	Stare bună
404. Stropitor stânga pentru spălat geam	Stare bună
405. Furtun pentru stropitor de spălat geam	Stare bună
406. Suport pentru plăcuţă înmatriculare de pe bara faţă	Stare bună
407. Paravânt geam dreapta faţă	Nu există
408. Paravânt geam stânga faţă	Nu există
409. Paravânt geam stânga spate	Nu există
410. Paravânt geam dreapta spate	Nu există
411. Vinil şi grafică	Stare bună
412. Insigna capotei motorului	Stare bună (Se face control cosmetic)
413. Ochi de pisică dreapta bară protecţie spate	Stare bună
414. Ochi de pisică stânga bară protecţie spate	Stare bună
415. Ornament pe partea dreaptă a barei de protecţie spate	Stare bună
416. Ornament pe partea stângă a barei de protecţie spate	Stare bună
417. Ornament pe partea centrală a barei de protecţie spate	Stare bună
418. Cadru senzor de parcare bara de protecţie spate	Stare bună
419. Protecţie margine geam spate (lunetă)	Stare bună
420. Bandă canelată pe partea dreaptă a plafonului	Stare bună
421. Bandă canelată pe partea stângă a plafonului	Stare bună
422. Ornamentul uşii din dreapta faţă	Nu există
423. Ornamentul uşii din dreapta spate	Nu există
424. Ornamentul uşii din stânga faţă	Nu există
425. Ornamentul uşii din stânga spate	Nu există

	Nr.înmatriculare 16TT175	Prenumele şi Numele clientului : EMRAH GÜLER Semnătura clientului :	Semnătura /Ştampila Dealer-ului
---	-----------------------------	--	------------------------------------

<b>Data lucrării:</b>	<b>10.03.2025   10:29:12 - 11:27:46</b>	<b>Seria Şasiu:</b>	<b>6FPPXXMJ2PGG68162</b>
<b>Marca :</b>	<b>FORD</b>	<b>Model</b>	<b>RANGER / 2016</b>

**CONTROL DOTĂRI EXTERIOARE**

426. Ansamblu spălător far dreapta față	Nu există
427. Ansamblu spălător far stânga față	Nu există
428. Stropitor far dreapta față	Nu există
429. Stropitor far stânga față	Nu există
430. Stropitoare geam față (parbriz)	Stare bună
431. Stropitoare geam spate (lunetă)	Nu există
432. Ştergător dreapta geam față (parbriz)	Stare bună
433. Ştergător stânga geam față (parbriz)	Stare bună
434. Ştergător geam spate (lunetă)	Nu există
435. Robot de spălare a farului dreapta de pe bara de protecție față	Nu există
436. Robot de spălare a farului stânga de pe bara de protecție față	Nu există
437. Claxon	Stare bună

	<b>Nr.înmatriculare</b> 16TT175	<b>Prenumele și Numele clientului</b> : EMRAH GÜLER <b>Semnătura clientului</b> :	<b>Semnătura /Ştampila Dealer-ului</b>
---	------------------------------------	--	--

Data lucrării:	10.03.2025   10:29:12 - 11:27:46	Seria Şasiu:	6FPPXXMJ2PGG68162
Marca :	FORD	Model	RANGER / 2016

### CONTROL ILUMINARE EXTERIOARĂ

438. Suport far dreapta	Stare bună
439. Suport far stânga	Stare bună
<b>440.</b> Far dreapta faţă	<b>! Deformat</b>
<b>441.</b> Far stânga faţă	<b>! Deformat</b>
442. Stop dreapta	Funcţionează
443. Stop stânga	Funcţionează
444. Lampă de ceaţă stânga	Stare bună
445. Lampă de ceaţă dreapta	Stare bună
446. Lumină intermitentă de pericol	Funcţionează
447. Lampă de marşarier	Funcţionează
<b>448.</b> Lămpi de frână	<b>! Nu funcţionează</b>
449. Lampă frâna dreapta	Stare bună
<b>450.</b> Lampă frână stânga	<b>! Control service</b>
451. Lampă ceaţă spate	Stare bună
452. Lampă ceaţă stânga faţă	Stare bună
453. Lampă ceaţă dreapta faţă	Stare bună
454. Iluminare plăcuţă înmatriculare faţă	Nu există
455. Iluminare plăcuţă înmatriculare spate	Stare bună
456. Iluminare oglindă retrovizoare dreapta	Stare bună
457. Iluminare oglindă retrovizoare stânga	Stare bună
458. Iluminare mâner uşă stânga faţă	Nu există
459. Iluminare mâner uşă dreapta faţă	Nu există
460. Iluminare mâner uşă stânga spate	Nu există
461. Iluminare mâner uşă dreapta spate	Nu există
462. Lampă semnalizare dreapta faţă	Stare bună
463. Lampă semnalizare stânga faţă	Stare bună
464. Lampă semnalizare dreapta spate	Stare bună
465. Lampă semnalizare stânga spate	Stare bună

	<b>Nr.înmatriculare</b> 16TT175	<b>Prenumele și Numele clientului</b> : EMRAH GÜLER <b>Semnătura clientului</b> :	<b>Semnătura /Ştampila Dealer-ului</b>
---	------------------------------------	--	--

Data lucrării:	10.03.2025   10:29:12 - 11:27:46	Seria Şasiu:	6FPPXXMJ2PGG68162
Marca :	FORD	Model	RANGER / 2016

**CONTROLUL COMPONENTELOR CORPULUI EXTERIOR**

466. Balama inferioară a uşii dreapta faţă	Stare bună
467. Balama din dreapta a capotei motorului	Stare bună
468. Balama inferioară a uşii dreapta spate	Stare bună
469. Balama din stânga a capotei motorului	Stare bună
470. Mâner capotă	Stare bună
471. Balama inferioară a uşii stânga faţă	Stare bună
472. Balama inferioară a uşii stânga spate	Stare bună
473. Încuietoare capotă	Stare bună
474. Balama superioară a uşii dreapta faţă	Stare bună
475. Cablu de blocare a capotei ( frânghie )	Stare bună
476. Balama superioară a uşii dreapta spate	Stare bună
477. Suport cu amortizor la capotă	Stare bună
478. Balama superioară a uşii stânga faţă	Stare bună
479. Tija de reţinere a capotei	Stare bună
480. Balama superioară a uşii stânga spate	Stare bună
481. Inel de reţinere a tije de susţinere a capotei (Frânat)	Stare bună
482. Frână uşă dreapta faţă ( bară de tensiune )	Stare bună
483. Şuruburi capota motorului	Stare bună
484. Frână uşă dreapta spate ( bară de tensiune )	Stare bună
485. Cleme de fixare a furtunului de spălare a capotei	Stare bună
486. Balama din dreapta a capacului portbagajului	Stare bună
487. Frână uşă stânga spate ( bară de tensiune )	Stare bună
488. Balama din stânga a capacului portbagajului	Stare bună
489. Frână uşă stânga faţă ( bară de tensiune )	Stare bună
490. Arc balama dreapta capac portbagaj	Stare bună
491. Percutor de frână a uşii dreapta faţă	Stare bună
492. Arc balama stânga capac portbagaj	Stare bună
493. Percutor de frână a uşii dreapta spate	Stare bună
494. Mecanism de blocare a capacului portbagajului	Stare bună
495. Percutor de frână a uşii stânga faţă	Stare bună
496. Percutor de blocare a capacului portbagajului	Stare bună
497. Percutor de frână a uşii stânga spate	Stare bună
498. Codul de blocare a capacului portbagajului	Stare bună
499. Inele de conectare pentru apărătoare noroi dreapta faţă	Stare bună
500. Inele de conectare pentru apărătoare noroi stânga faţă	Stare bună
501. Şuruburi de conectare a apărătorii de noroi din dreapta faţă	Stare bună
502. Şuruburi de conectare a apărătorii de noroi din stânga faţă	Stare bună

	<b>Nr.înmatriculare</b> 16TT175	<b>Prenumele şi Numele clientului</b> : EMRAH GÜLER <b>Semnătura clientului</b> :	<b>Semnătura /Ştampila Dealer-ului</b>
---	------------------------------------	--	--

Data lucrării:	10.03.2025   10:29:12 - 11:27:46	Seria Şasiu:	6FPPXXMJ2PGG68162
Marca :	FORD	Model	RANGER / 2016

#### VERIFICAREA ANVELOPELOR

503. Presiunea anvelopei dreapta față	Bună
504. Presiunea anvelopei dreapta spate	Bună
505. Presiunea anvelopei stânga față	Bună
506. Presiunea anvelopei stânga spate	Bună
507. Presiunea anvelopei roții de rezervă	Bună
508. Anul de fabricație a anvelopei stânga spate	2020
509. Anul de fabricație a anvelopei dreapta spate	2020
510. Anul de fabricație a anvelopei stânga față	2020
511. Anul de fabricație a anvelopei dreapta față	2020
512. Anul de fabricație a anvelopei roții de rezervă	
513. Grosimea benzii de rulare a anvelopei stânga spate	Peste 3 mm / Normal
514. Grosimea benzii de rulare a anvelopei stânga față	Peste 3 mm / Normal
515. Grosimea benzii de rulare a anvelopei dreapta spate	Peste 3 mm / Normal
516. Grosimea benzii de rulare a anvelopei dreapta față	Peste 3 mm / Normal
517. Grosimea benzii de rulare a anvelopei roții de rezervă	Peste 3 mm / Normal
518. Starea anvelopei stânga față	A se schimba
519. Starea anvelopei stânga spate	A se schimba
520. Starea anvelopei dreapta față	A se schimba
521. Starea anvelopei dreapta spate	A se schimba
522. Starea anvelopei roții de rezervă	A se schimba
523. Marca anvelopei stânga față	Chaoyang
524. Marca anvelopei stânga spate	Chaoyang
525. Marca anvelopei dreapta față	Chaoyang
526. Marca anvelopei dreapta spate	Chaoyang
527. Starea ventilului anvelopei dreapta față	Stare bună
528. Starea ventilului anvelopei dreapta spate	Stare bună
529. Starea ventilului anvelopei stânga față	Stare bună
530. Starea ventilului anvelopei stânga spate	Stare bună
531. Starea ventilului anvelopei roții de rezervă	Stare bună
532. Felul / Tipul jenții dreapta față	Fără cameră interioară (Tubeless)
533. Felul / Tipul jenții dreapta spate	Fără cameră interioară (Tubeless)
534. Felul / Tipul jenții stânga față	Fără cameră interioară (Tubeless)
535. Felul / Tipul jenții stânga spate	Fără cameră interioară (Tubeless)
536. Felul / Tipul jenții roții de rezervă	Fără cameră interioară (Tubeless)
537. Starea jenții dreapta față	Stare bună

	Nr.înmatriculare 16TT175	Prenumele și Numele clientului : EMRAH GÜLER Semnătura clientului :	Semnătura /Ștampila Dealer-ului
---	-----------------------------	--	------------------------------------

Data lucrării:	10.03.2025   10:29:12 - 11:27:46	Seria Şasiu:	6FPPXXMJ2PGG68162
Marca :	FORD	Model	RANGER / 2016

**VERIFICAREA ANVELOPELOR - 2**

538. Stare jantă dreapta spate	Stare bună
539. Stare jantă stânga față	Stare bună
540. Stare jantă stânga spate	Stare bună
541. Stare jantă roții de rezervă	Stare bună
542. Felul anvelopei dreapta față ( Anotimpul )	4 Anotimpuri (All Season)
543. Felul anvelopei dreapta spate ( Anotimpul )	4 Anotimpuri (All Season)
544. Felul anvelopei stânga față ( Anotimpul )	4 Anotimpuri (All Season)
545. Felul anvelopei stânga spate ( Anotimpul )	4 Anotimpuri (All Season)
546. Felul anvelopei roții de rezervă ( Anotimpul )	Cauciucuri de iarnă
547. Rezistența la căldură a anvelopei dreapta față ( Temperatura )	Clasa A
548. Rezistența la căldură a anvelopei dreapta spate ( Temperatura )	Clasa A
549. Rezistența la căldură a anvelopei stânga față ( Temperatura )	Clasa A
550. Rezistența la căldură a anvelopei stânga spate ( Temperatura )	Clasa A
551. Rezistența la căldură a anvelopei roții de rezervă ( Temperatura )	Clasa A
552. Indicele de viteză a anvelopei dreapta față	Q (160 Km/h)
553. Indicele de viteză a anvelopei dreapta spate	Q (160 Km/h)
554. Indicele de viteză a anvelopei stânga față	Q (160 Km/h)
555. Indicele de viteză a anvelopei stânga spate	Q (160 Km/h)
<b>556. Indicele de viteză a anvelopei roții de rezervă</b>	<b>S-a șters, e ilizibil</b>

	<b>Nr.înmatriculare</b> 16TT175	<b>Prenumele și Numele clientului</b> : EMRAH GÜLER <b>Semnătura clientului</b> :	<b>Semnătura /Ștampila Dealer-ului</b>
---	------------------------------------	--	--

Data lucrării:	10.03.2025   10:29:12 - 11:27:46	Seria Şasiu:	6FPPXXMJ2PGG68162
Marca :	FORD	Model	RANGER / 2016

## VERIFICARE KIT DE URGENŢĂ

557. Trusă prim-ajutor	! Nu există
558. Extinctor	! Nu există
559. Triunghi reflectorizant	! Nu există
560. Cheie roată	! Nu există
561. Cric	! Nu există

	Nr.înmatriculare 16TT175	Prenumele și Numele clientului : EMRAH GÜLER Semnătura clientului :	Semnătura /Ştampila Dealer-ului
---	-----------------------------	--	------------------------------------

Data lucrării: 10.03.2025 | 10:29:12 - 11:27:46      Serie Şasiu: 6FPPXXMJ2PGG68162  
Marca : FORD      Model RANGER / 2016

CONTROALE EXTERIOARE ALE VOPSELEI CAROSERIEI

 BOYALI Vopsit	 DEĞİŞEN Modificat	 LOKAL BOYALI Vopsit local	 ORIJINAL Original	 BOYALI İŞLEMLİ Lucrări de Vopsire	 DOLU GÖÇÜĞÜ İnfundări chituite	 HASARLI Deteriorat	 EZİK GÖÇÜK İnfundat	 SÖKÜLÜP TAKILMIŞ Demontat şi montat
--	--	---	--	--	--	---	---	--

BOYA KAPORTA KONTROLÜ İÇİN İZLENİMLERDEN OLUŞAN RANGİRLER  
CONTROALELE EXTERIOARE ALE VOPSELEI CAROSERIEI SUNT PE 2 PAGINI

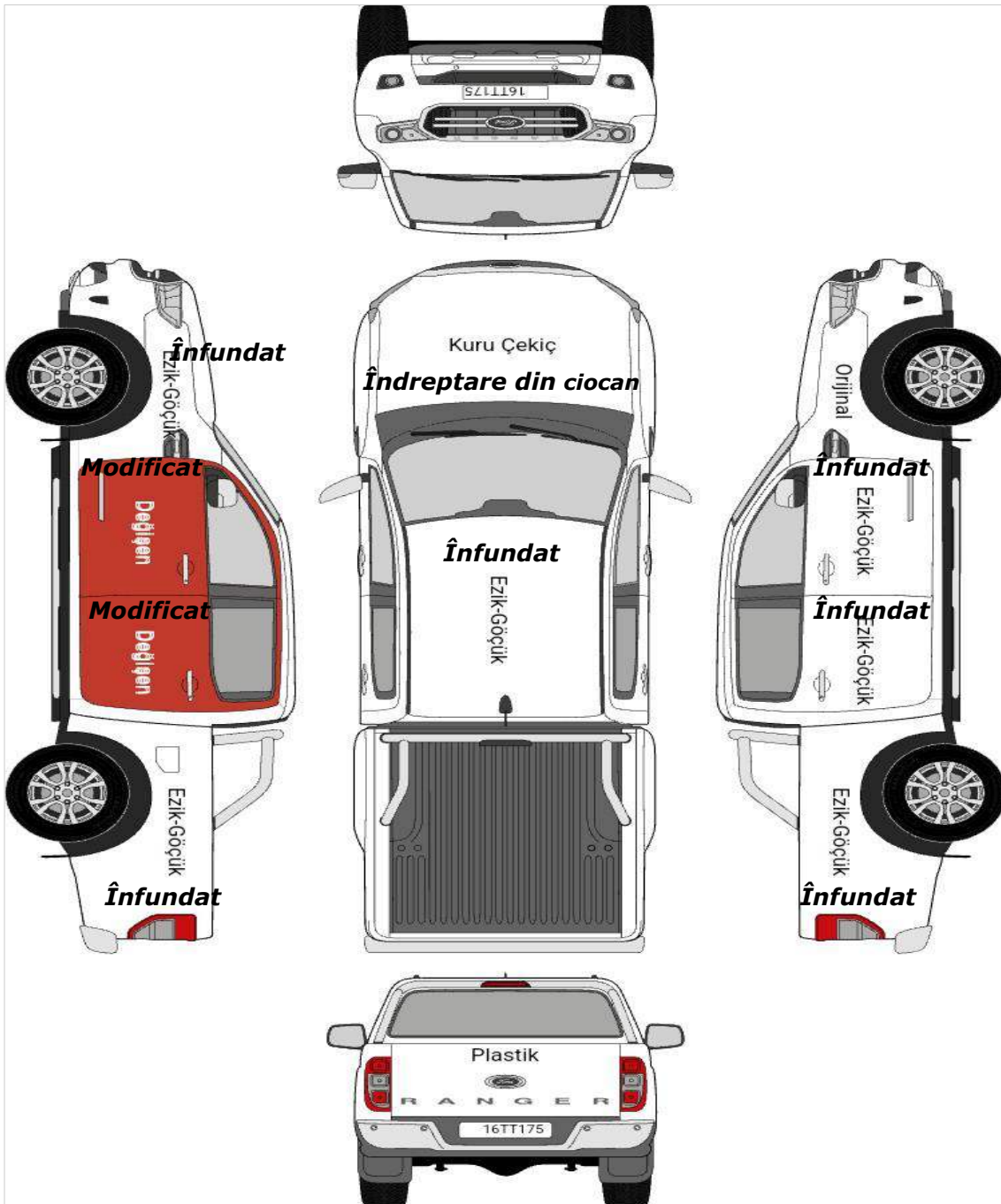

Nr.înmatriculare  
16TT175

Prenumele şi Numele clientului : EMRAH GÜLER  
Semnătura clientului :

Semnătura /Ştampila  
Dealer-ului

Data lucrării:	10.03.2025   10:29:12 - 11:27:46	Serie Şasiu:	6FPPXMJ2PGG68162
Marca :	FORD	Modelul	RANGER / 2016

#### VERIFICARE DIN EXTERIOR A VOPSELEI CAROSERIEI

562. Şasiu stânga faţă	Original
563. Şasiu stânga spate	Original
564. Şasiu dreapta faţă	Original
565. Şasiu dreapta spate	Original
566. Lonjeron dreapta	Original
567. Stâlp dreapta faţă	Original
568. Lonjeron stânga	Original
569. Turn amortizor dreapta	Original
570. Turn amortizor stânga	Original
571. Stâlp superior dreapta	Original
572. Stâlp superior stânga	Original
573. Stâlp stânga faţă	Original
574. Stâlp central al uşii din stânga	Original
<b>575. Capota motorului</b>	<b>! Deformată / Prezintă zgârieturi</b>
576. Stâlp central al uşii din dreapta	Original
577. Pană de reglare dreapta a capotei	Stare bună
578. Pană de reglare stânga a capotei	Stare bună
579. Izolaţie căldură capotă	Stare bună
580. Suporturi laterale dreapta pentru bara din spate	Stare bună
581. Suporturi laterale stânga pentru bara din spate	Stare bună
582. Suportul central pentru bara din spate	Stare bună
583. Protecţie de zăpadă / contra loviturilor situată pe partea inferioară a barei de protecţie spate	Stare bună
584. Suporturi de fixare a barei de protecţie faţă	Stare bună
585. Grila centrală a barei faţă	Stare bună
586. Plastic de pe partea inferioară a barei de protecţie faţă	Stare bună
587. Protecţie inferioară a radiatorului – bară de protecţie faţă	Stare bună
588. Bandă ornamental de pe partea dreaptă a barei de protecţie faţă	Stare bună (bandă ornamentală)
589. Bandă ornamental de pe partea stângă a barei de protecţie faţă	Stare bună (bandă ornamentală)
590. Bandă ornamental de me partea central a barei de protecţie faţă	Stare bună (bandă ornamentală)
591. Spumă internă absorbantă de şoc – bara de protecţie faţă	Stare bună
592. Terminaţie din tablă a protecţiei anti-noroi partea din spate	Stare bună
593. Protecţie pe partea internă spate anti-noroi	Stare bună
594. Grilă geam faţă	Stare bună
595. Folie protectoare anti-noroi partea dreaptă a portbagajului	Stare bună
596. Folie protectoare anti-noroi partea stânga a portbagajului	Stare bună

	<b>Nr.înmatriculare</b> 16TT175	<b>Prenumele şi Numele clientului</b> : EMRAH GÜLER <b>Semnătura clientului</b> :	<b>Semnătura /Ştampila Dealer-ului</b>
---	------------------------------------	--	--

Data lucrării:	10.03.2025   10:29:12 - 11:27:46	Serie Şasiu:	6FPPXXMJ2PGG68162
Marca :	FORD	Modelul	RANGER / 2016

**VERIFICARE DIN EXTERIOR A VOPSELEI CAROSERIEI - 2**

597. Partea metalică a barei de protecție din spate	Stare bună
598. Partea metalică a barei de protecție din față	Stare bună
599. Sistem electromagnetic al ușii dreapta față	Stare bună
600. Sistem electromagnetic al ușii dreapta spate	Stare bună
601. Sistem electromagnetic al ușii stânga față	Stare bună
602. Sistem electromagnetic al ușii stânga spate	Stare bună
603. Prag din stânga jos	Original
604. Prag din dreapta jos	Original
605. Panou frontal	Original
606. Panou din spate	Original
<b>607. Bară de protecție față</b>	<b>! Vopsită</b>
608. Bară de protecție spate	Original
609. Placă metalică de bază	Stare bună
610. Placă metalică interior portbagaj	Original
611. Interiorul aripiei dreapta față	Stare bună
612. Interiorul aripiei stânga față	Stare bună
613. Interiorul aripiei dreapta spate	Stare bună
614. Sistem de blocare a aripiei dreapta spate	Original
615. Interiorul aripiei stânga spate	Stare bună
616. Sistem de blocare a aripiei stânga spate	Original
617. Partea stângă a casetei şasiului	Stare bună
618. Partea dreapta a casetei şasiului	Stare bună
619. Locul conexiunii pentru montarea motorului pe partea stângă a şasiului	Stare bună
620. Locul conexiunii pentru montarea motorului pe partea dreapta a şasiului	Stare bună
621. Conexiunea inferioară a părții stânga a şasiului ( Placa de conectare a radiatorului )	Stare bună
622. Conexiunea inferioară a părții dreapta a şasiului ( Placa de conectare a radiatorului )	Stare bună
623. Terminație metalică conectată de partea dreapta a barei de protecție din față	Stare bună
624. Terminație metalică conectată de partea stânga a barei de protecție din față	Stare bună
625. Terminație metalică conectată de partea de mijloc a barei de protecție din față	Stare bună
626. Terminație metalică conectată de partea dreapta a barei de protecție din spate	Stare bună
627. Terminație metalică conectată de partea stânga a barei de protecție din spate	Stare bună
628. Terminație metalică conectată de partea de mijloc a barei de protecție din spate	Stare bună
629. Tijă de conectare al panoului central cu partea stângă a şasiului	Stare bună
630. Tijă de conectare al panoului central cu partea dreaptă a şasiului	Stare bună
631. Punct de conectare al şasiului cu lonjeronul stâng	Stare bună

	<b>Nr.înmatriculare</b> 16TT175	<b>Prenumele și Numele clientului</b> : EMRAH GÜLER <b>Semnătura clientului</b> :	<b>Semnătura /Ștampila Dealer-ului</b>
---	------------------------------------	--	--

Data lucrării:	10.03.2025   10:29:12 - 11:27:46	Serie Şasiu:	6FPPXXMJ2PGG68162
Marca :	FORD	Modelul	RANGER / 2016

**VERIFICARE DIN EXTERIOR A VOPSELEI CAROSERIEI - 3**

632. Punct de conectare al şasiului cu lonjeronul dreapta	Stare bună
633. Locul conexiunii aripii faţă dreapta	Stare bună
634. Locul conexiunii aripii faţă stânga	Stare bună
635. Tijele de legătură a aripii faţă dreapta	Stare bună
636. Tijele de legătură a aripii faţă stânga	Stare bună
637. Arsuri solare	Nu există
<b>638.</b> Zgârieturi / Adâncituri / Scobituri	<b>! Există</b>

**Nr.înmatriculare**

16TT175

**Prenumele și Numele clientului** : EMRAH GÜLER**Semnătura clientului** :**Semnătura /Ştampila  
Dealer-ului**

Data lucrării: 10.03.2025 | 10:29:12 - 11:27:46      Seria Şasiu: 6FPPXXMJ2PGG68162  
Marca : FORD      Modelul RANGER / 2016

### CONTROLUL STÂLPILOR ŞI ŞASIULUI VEHICULULUI

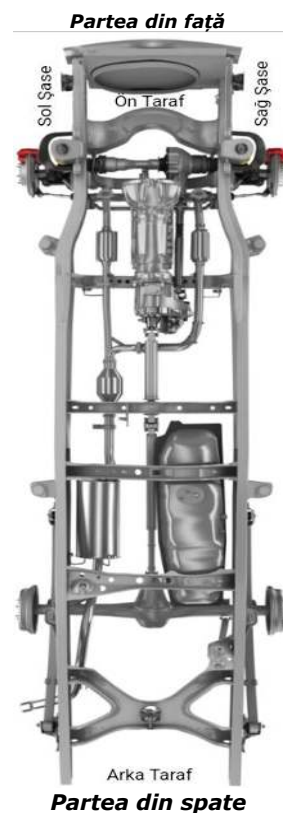
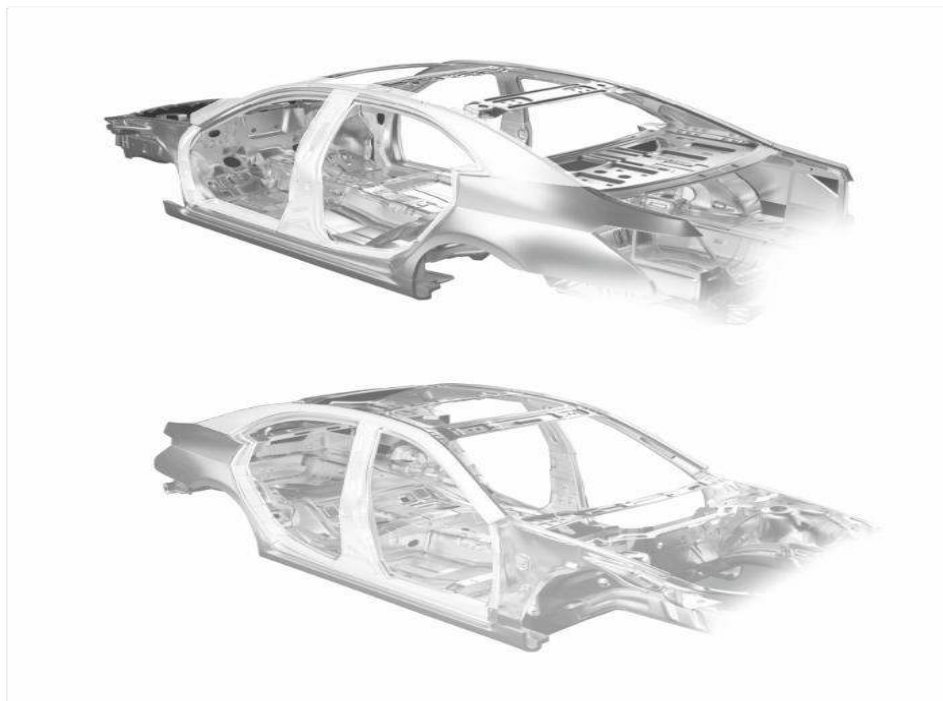

#### DİREK KONTROL REZULTATUL CONTROALELOR STÂLPILOR

Stâlpul din mijloc – stânga	Original	Stâlpul din stânga al parbrizului	Original
Stâlp superior stânga spate	Original	Treaptă stânga faţă	Original
Treaptă stânga spate	Original	Stâlp interior al uşii din stânga faţă	Original
Sistem de blocare a aripii stânga	Original	Stâlp superior stânga	Original
Stâlp mijloc – dreapta	Original	Stâlpul din dreapta al parbrizului	Original
Stâlp superior dreapta spate	Original	Treaptă dreapta faţă	Original
Treaptă dreapta spate	Original	Stâlp interior al uşii din dreapta faţă	Original
Sistem de blocare a aripii dreapta	Original	Stâlp superior dreapta	Original

#### REZULTATUL CONTROLULUI ŞASIULUI

Partea stângă a şasiului	
Partea dreaptă a şasiului	



Nr.înmatriculare      Prenumele şi Numele clientului : EMRAH GÜLER  
16TT175      Semnătura clientului :

Semnătura /Ştampila  
Dealer-ului

Data lucrării:	10.03.2025   10:29:12 - 11:27:46	Seria Şasiu:	6FPPXXMJ2PGG68162
Marca :	FORD	Modelul	RANGER / 2016

**ADNOTĂRI ALE SPECIALISTULUI ÎN PRIVINȚA CONTROLULUI**

<b>STAREA VEHICULULUI ÎNAINTE DE INSPECȚIE</b>	1	1
<b>PĂREREA SPECIALISTULUI LA TESTUL RUTIER</b>	2	
<b>CONTROLUL MECANIC AL MOTORULUI</b>	8	19
A se efectua controlul filtrului de carburant și al legăturilor filtrului de carburant – a se procesa instalația electrică		
<b>CONTROALE MECANICE A PĂRȚII INFERIOARE</b>	14	11
Se va efectua controlul diferențialului și al suportului arborelui		
<b>REZULTATUL TESTULUI DE PERFORMANȚĂ AL MOTORULUI DYNO</b>	1	6
S-a efectuat test rutier		
<b>CONTROL TEST FRÂNĂ</b>	10	
<b>REZULTATUL TESTULUI SUSPENSIEI</b>	21	

S-AU MODIFICAT SUSPENSIILE



**Nr.înmatriculare**  
16TT175

**Prenumele și Numele clientului** : EMRAH GÜLER  
**Semnătura clientului** :

**Semnătura /Ștampila**  
**Dealer-ului**

Data lucrării:	10.03.2025   10:29:12 - 11:27:46	Seria Şasiu:	6FPPXXMJ2PGG68162
Marca :	FORD	Modelul	RANGER / 2016

**ADNOTĂRI ALE SPECIALISTULUI ÎN PRIVIŢA CONTROLULUI**

**REZULTAT TEST DE ALUNECARE LATERALĂ** 1

**REZULTAT CONTROL ELECTRONIC OBD** 1 18

**CONTROLUL INTERIORULUI** 15 21

În interiorul vehiculului sunt prezente deformări datorate uzurii prin utilizare.

**CONTROLUL DOTĂRIILOR INTERIOARE** 41

**CONTROLUL GARNITURILOR** 4 15

Sunt prezente deformări datorate uzurii prin utilizare.

**CONTROLUL CENTURILOR DE SIGURANȚĂ** 10

**CONTROLUL AIR-BAG-URILOR** 9

	<b>Nr.înmatriculare</b> 16TT175	<b>Prenumele și Numele clientului</b> : EMRAH GÜLER <b>Semnătura clientului</b> :	<b>Semnătura /Ștampila Dealer-ului</b>
---	------------------------------------	--	--

Data lucrării:	10.03.2025   10:29:12 - 11:27:46	Seria Şasiu:	6FPPXXMJ2PGG68162
Marca :	FORD	Modelul	RANGER / 2016

### ADNOTĂRI ALE SPECIALISTULUI ÎN PRIVINȚA CONTROLULUI

<b>CONTROLUL GEAMURILOR</b>	1	24
<b>CONTROL EXTERIOR</b> <i>Plasticul grilei geamului din față e deteriorat.</i>	4	36
<b>CONTROLUL DOTĂRIILOR DIN EXTERIOR</b>		12
<b>CONTROLUL ILUMINĂRII EXTERNE</b>	4	24
<b>CONTROLUL COMPONENTELOR EXTERNE ALE CAROSERIEI</b>		37
<b>CONTROLUL ANVELOPELOR</b>	6	21
<b>CONTROLUL SETURILOR PENTRU SITUAȚII DE URGENȚĂ</b>		5
<b>CONTROLUL VOPSELEI CAROSERIEI</b> <i>Dimensiunile pieselor și subansamblurilor vehiculului sunt indicate până la valoarea de micron, din fabricație. A existat un process de ajustare pe capote din față. Există lovituri și deformări pe întreaga suprafață a vehiculului. S-a observat sudură pentru consolidare , pe șasiul stânga spate, la conexiunea cu arcurile (sistemul de suspensie). Există plastic în exteriorul capacului portbagajului.</i>	3	35



Nr.înmatriculare  
16TT175

Prenumele și Numele clientului : EMRAH GÜLER  
Semnătura clientului :

Semnătura /Ștampila  
Dealer-ului

Data lucrării:	10.03.2025   10:29:12 - 11:27:46	Seria Şasiu:	6FPPXXMJ2PGG68162
Marca :	FORD	Modelul	RANGER / 2016

POZE ALE VEHICULULUI

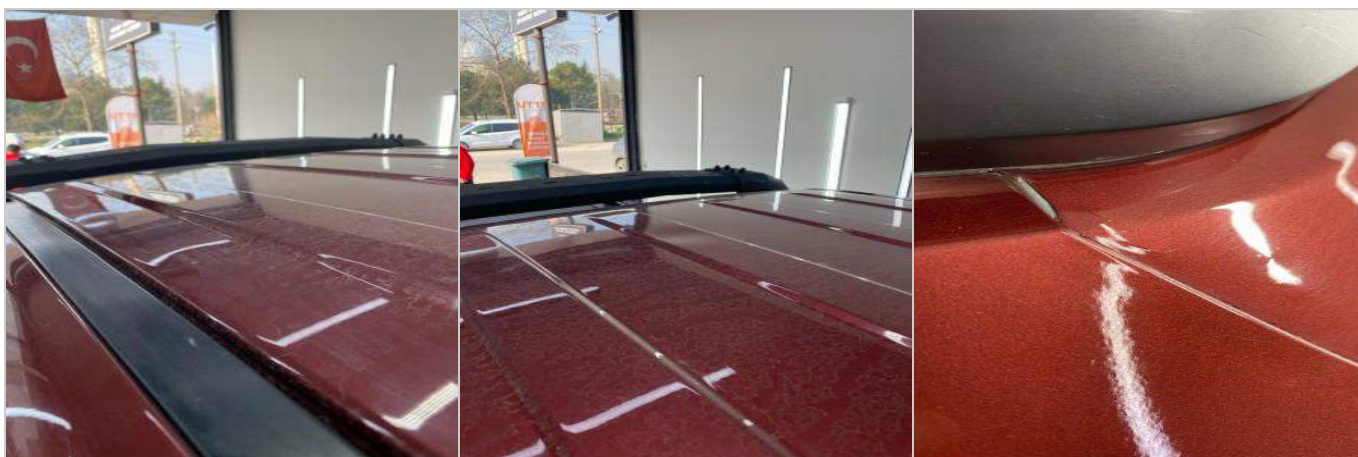

Nr.înmatriculare  
16TT175

Prenumele și Numele clientului : EMRAH GÜLER  
Semnătura clientului :

Semnătura /Ștampila  
Dealer-ului

Data lucrării: 10.03.2025 | 10:29:12 - 11:27:46  
Marca : FORD

Seria Şasiu:  
Modelul

6FPPXXMJ2PGG68162  
RANGER / 2016

POZE ALE VEHICULULUI

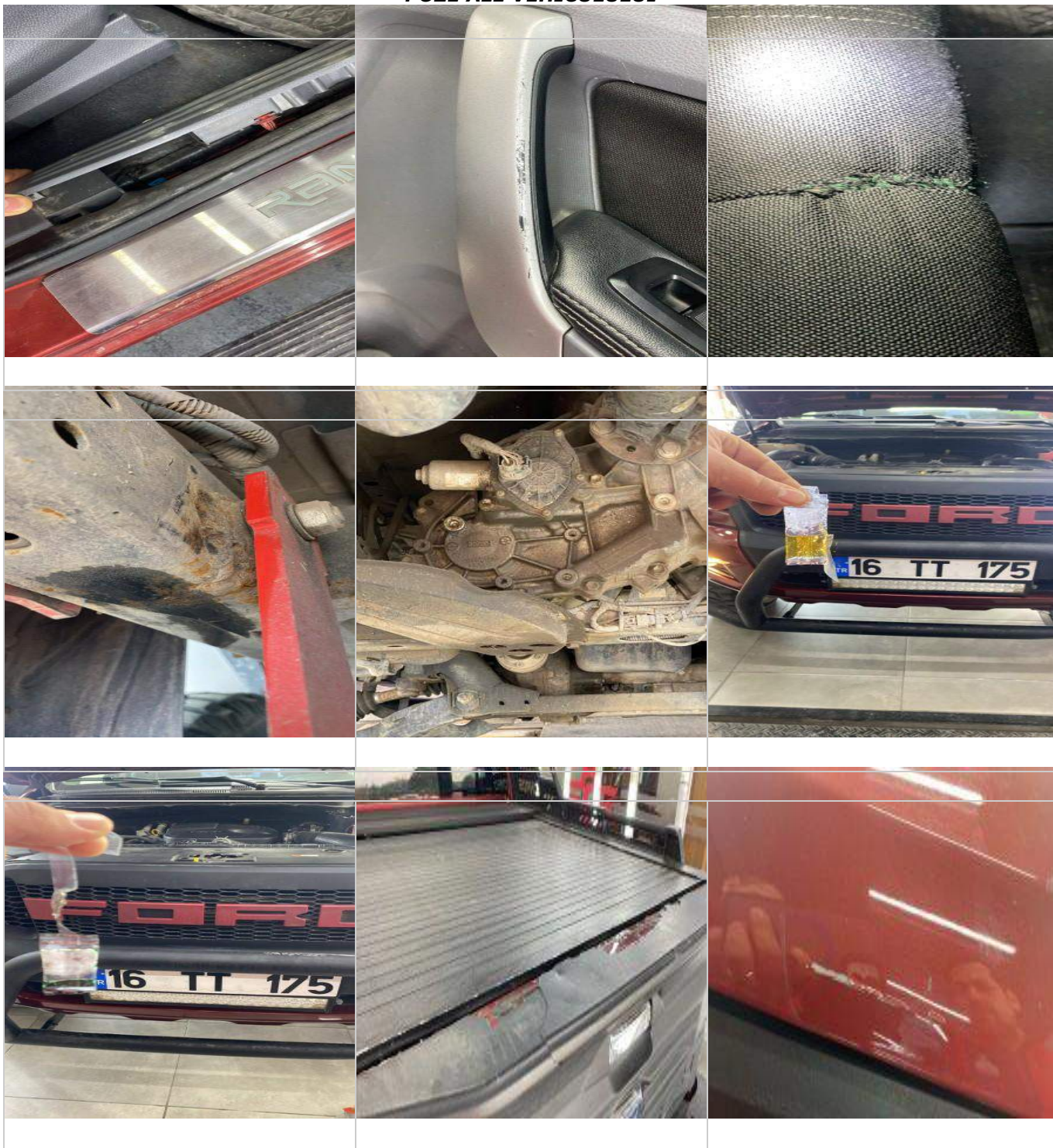

Nr.înmatriculare  
16TT175

Prenumele și Numele clientului : EMRAH GÜLER  
Semnătura clientului :

Semnătura /Ștampila  
Dealer-ului

<b>Data lucrării:</b>	10.03.2025   10:29:12 - 11:27:46	<b>Seria Şasiu:</b>	6FPPXXMJ2PGG68162
<b>Marca :</b>	FORD	<b>Modelul</b>	RANGER / 2016

**POZE ALE VEHICULULUI**

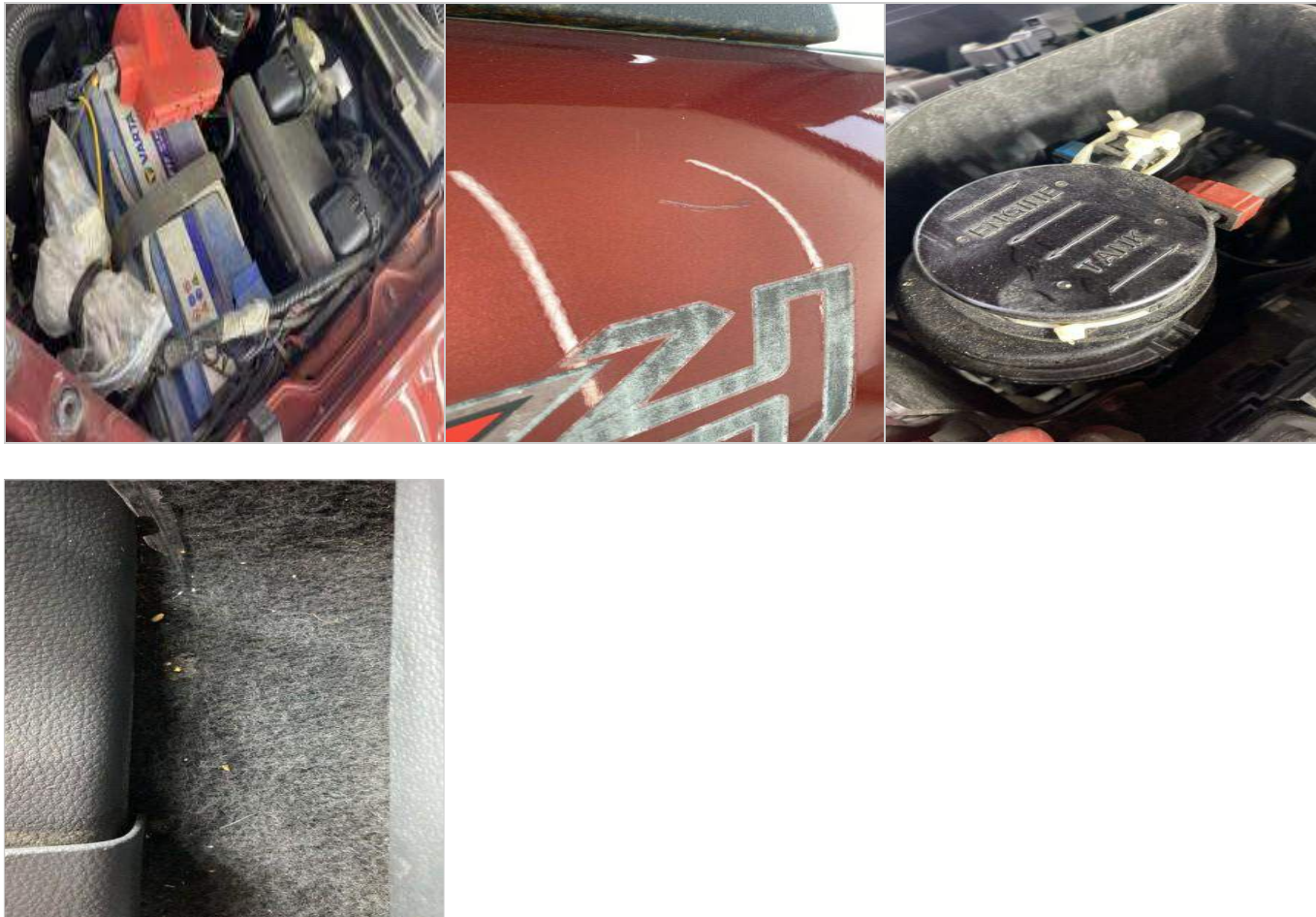

**Nr.înmatriculare**  
16TT175

**Prenumele și Numele clientului** : EMRAH GÜLER  
**Semnătura clientului** :

**Semnătura /Ştampila**  
**Dealer-ului**

Data lucrării:	10.03.2025   10:29:12 - 11:27:46	Seria Şasiu:	6FPPXXMJ2PGG68162
Marca :	FORD	Modelul	RANGER / 2016

## REZULTATUL CHESTIONĂRII

## Chestionar kilometraj



\* Începând cu anul 2023, în cadrul KVKK trebuie să se ajungă la rezultatele chestionării prin citirea QR-ului.

\* Firma noastră nu este răspunzătoare de datele care nu se reflectă în sistem.

\* Acest raport a fost generat în mod automat de către [otosorgu.net](https://otosorgu.net). Serviciul de chestionare este transmis de PTT A.Ş.. Este limitat de înregistrările expertizelor TuvTürk de după data de 24.07.2013. Otosorgu.net nu are nicio răspundere referitoare la kilometraj și datele expertizei.

\* Acest raport a fost generat în mod automat de către [otosorgu.net](https://otosorgu.net). Serviciul de chestionare este transmis de Datele de asigurare și Centrul de supraveghere. Otosorgu.net nu are nicio răspundere referitoare la daune și informații detaliate ale vehiculului. Începând cu anul 2003, este limitat de plățile daunelor casco și asigurări de trafic efectuate de către firmele de asigurări.



Nr.înmatriculare  
16TT175

Prenumele și Numele clientului : EMRAH GÜLER  
Semnătura clientului :

Semnătura /Ștampila  
Dealer-ului

Data lucrării:	10.03.2025   10:29:12 - 11:27:46	Seria Şasiu:	6FPPXXMJ2PGG68162
Marca :	FORD	Modelul	RANGER / 2016

#### DETALII ALE VEHICULULUI

Marca, Modelul vehiculului	FORD RANGER ICA XLT 2.2 TDCI 160 4x4 A/T
----------------------------	--

#### DATE ALE VEHICULULUI

Vehiculul	Cu Casco	Fără Casco	Situația Casco	Schimbare plăcuță	Schimbare plăcuță oraș	Schimbare tipul vehiculului	Felul asigurării	Perioada de când e proprietar
FORD RANGER ICA XLT 2.2 TDCI 160 4x4 A/T	5 ani 11 luni	1 an 11 luni	Nu are	Da	ISTANBUL, IZMIR, ISTANBUL, DUZCE, ISTANBUL, BURSA	Nu	Personal	1 lună

#### SCHIMBĂRI TIPUL VEHICULULUI

#	Tipul vehiculului schimbat
1	Nu

#### LÎSTA SCHIMBĂRII PROPRIETARILOR VEHICULULUI

#	Localitatea
1	ISTANBUL
2	IZMIR
3	ISTANBUL
4	DUZCE
5	ISTANBUL
6	BURSA

\* Firma noastră nu este răspunzătoare de datele care nu se reflectă în sistem.

\* Serviciul de chestionare este transmis de PTT A.Ş.. Este limitat de înregistrările expertizelor TuvTürk de după data de 24.07.2013..

\* Serviciul de chestionare este transmis de Datele de asigurare și Centrul de supraveghere. Începând cu anul 2003, este limitat de plățile daunelor casco și asigurări de trafic efectuate de către firmele de asigurări.

	Nr.înmatriculare 16TT175	Prenumele și Numele clientului : EMRAH GÜLER Semnătura clientului :	Semnătura /Ștampila Dealer-ului
---	-----------------------------	--	------------------------------------

Data lucrării:	10.03.2025   10:29:12 - 11:27:46	Seria Şasiu:	6FPPXXMJ2PGG68162
Marca :	FORD	Modelul	RANGER / 2016

**CHESTIONARE DAUNE**

Marca și Modelul vehiculului	FORD RANGER ICA XLT 2.2 TDCI 160 4x4 A/T
------------------------------	--

#	Cauza daunei	Costul daunei	Data
1	Proces verbal de constatare a accidentului – Tamponare		18.03.2024
2	Coliziune	78900	06.01.2024
3	Tamponare		25.11.2023
4	Coliziune		14.03.2023
5	Tamponare – cu raport de expert	26680	14.02.2023

\* Firma noastră nu este răspunzătoare de datele care nu se reflectă în sistem.

\* Serviciul de chestionare este transmis de PTT A.Ş.. Este limitat de înregistrările expertizelor TuvTürk de după data de 24.07.2013..

\* Serviciul de chestionare este transmis de Datele de asigurare și Centrul de supraveghere. Începând cu anul 2003, este limitat de plățile daunelor casco și asigurări de trafic efectuate de către firmele de asigurări.

	Nr.înmatriculare 16TT175	Prenumele și Numele clientului : EMRAH GÜLER Semnătura clientului :	Semnătura /Ştampila Dealer-ului
---	-----------------------------	--	------------------------------------

Data lucrării:	10.03.2025   10:29:12 - 11:27:46	Seria Şasiu:	6FPPXXMJ2PGG68162
Marca :	FORD	Modelul	RANGER / 2016

**CHESTIONAR MODIFICAT**

Marca, Modelul vehiculului	FORD RANGER ICA XLT 2.2 TDCI 160 4x4 A/T
Data accidentului	14.02.2023

**1. Înregistrarea principală a piesei schimbate**

Costul piesei	Costul manoperei	KM
16,212.77 TL	10,467.59 TL	152.161,00

**2. Detaliile piesei schimbate**

Denumirea piesei	Tipul piesei	Bucăți
BARĂ DE PROTECȚIE FAȚĂ	Original	1
BARĂ METALICĂ PROTECTOARE	Original	1
PROTECȚIE CU FUNCȚII MULTIPLE ÎN ZONA CAPOTEI ȘI ARIPII FAȚĂ STÂNGA	Original	1
FAR DE CEAȚĂ STÂNGA FAȚĂ	Original	1
ACCESORIU APĂRĂTOARE DE NOROI ARIPĂ STÂNGA	Original	1
BANDĂ AUTOCOLANTĂ	Original	1

	Nr.înmatriculare 16TT175	Prenumele și Numele clientului : EMRAH GÜLER Semnătura clientului :	Semnătura /Ștampila Dealer-ului
---	-----------------------------	--	------------------------------------

Data lucrării:	10.03.2025   10:29:12 - 11:27:46	Seria Şasiu:	6FPPXXMJ2PGG68162
Marca :	FORD	Modelul	RANGER / 2016

## CHESTIONAR DATORIE



Politie

Comandamentul administrației  
veniturilor

IS PARK



TRAMER

Plăcuța de înmatriculare a vehiculului	16TT175
--	---------

## Datorii (MTV) ALE VEHICULELOR CU MOTOR

Perioada (Anul)	Rate	Data expirării	Suma datorată	Penalizare întârziere	Suma totală
25	2	31.07.2025	7,977.00 TL	0.00 TL	7,977.00 TL

Nr.înmatriculare  
16TT175Prenumele și Numele clientului : EMRAH GÜLER  
Semnătura clientului :Semnătura /Ștampila  
Dealer-ului

Data lucrării:	10.03.2025   10:29:12 - 11:27:46	Seria Şasiu:	6FPPXXMJ2PGG68162
Marca :	FORD	Modelul	RANGER / 2016

**TEST DE TOPIRE A GARNITURILOR**

Seria și numărul testului de scurgere	JA4YAIL41
---------------------------------------	-----------

<b>REZULTATUL TESTULUI</b>	
	<b>NU S-A FĂCUT</b>
<b>X</b>	<b>CURAT (NU SUNT SCURGERI)</b>
	<b>SCURGERE DE NIVEL UȘOR</b>
	<b>SCURGERE DE NIVEL MEDIU</b>
	<b>SCURGERE DE NIVEL MARE</b>
	<b>SCURGERE DE NIVEL FOARTE MARE</b>

**ASPECTELE NECESARE PENTRU O INTERPRETARE TEMEINICĂ A REZULTATELOR TESTELOR**

*Dacă testul a dat un rezultat pozitiv la testul de topire a garniturii;*

- 1) Dacă motorul vehiculului a fost deschis anterior și a suferit o reparație (dacă au fost reparate capacul cilindrului și garnitura), dacă specialistul care a reparat motorul nu a pus lichid nou de răcire cu antigel, la final, fără să golească de tot lichidul vechi de răcire, testul poate da un rezultat pozitiv din cauză că gazele de eșapament reziduale s-au dizolvat în acel lichid. În situațiile de acest fel, lichidul din radiator se va goli complet și se va reînnoi, după care se va repeat testul.*
- 2) La vehiculele cu răcire de lichid cu sistem E.G.R. se recomandă controlul sistemului EGR înainte de a controla capacul cilindrului și garnitura.*
- 3) Dacă, după operațiunile de mai sus, testul iese tot pozitiv, problema este în camera de ardere a motorului. Se recomandă să se facă întâi controlul capacului cilindrului și al garniturii.*

	<b>Nr.înmatriculare</b> 16TT175	<b>Prenumele și Numele clientului</b> : EMRAH GÜLER <b>Semnătura clientului</b> :	<b>Semnătura /Ștampila Dealer-ului</b>
---	------------------------------------	--	--

Data lucrării:	10.03.2025   10:29:12 - 11:27:46	Seria Şasiu:	6FPPXXMJ2PGG68162
Marca :	FORD	Modelul	RANGER / 2016

## TESTAREA UZURII MOTORULUI

Seria și numărul testului	4BYBREU
---------------------------	---------

## REZULTATUL TESTULUI

		NORMAL 5%
		NORMAL 10%
X		MEDIU 20%
		MEDIU 30%
		RIDICAT 40%



Nr.înmatriculare

16TT175

Prenumele și Numele clientului : EMRAH GÜLER

Semnătura clientului

:

Semnătura /Ștampila  
Dealer-ului

**CERTIFICAT DE ASISTENȚĂ RUTIERĂ**

SERVICIILE	GARANȚII
<b>SERVICII DE ASISTENȚĂ VEHICULE</b>	
Servicii de Tractare sau Reparație la Locul Defectării.	Tractare Până la cel mai Apropiat Service, 1000 TL sau Reparație la Fața Locului 50Km/ O oră de manoperă. O singură dată.
Servicii de Schimbare a Anvelopei Explodate.	Manoperă nelimitată (Piese de Schimb sunt Responsabilitatea Clientului)
Servicii de Tractare a Vehiculului din Cauza Terminării Carburantului.	O dată pe an / 1.000₺
Servicii de Asistență a Închiderii Automate a Portierei.	Manoperă nelimitată (Celelalte Cheltuieli le va Suporta Clientul)

**Codul Certificatului :** 3733228

**Nr.înmatriculare :** 16TT175

**Serie identificare:** 6FPPXXMJ2PGG68162

**MARCA :** FORD

**MODELUL :** RANGER

**Semnătură / Ștampilă**

**Pentru ca acest serviciu să fie activ, este nevoie să se facă preluarea vehiculului de către client, la notar. După preluarea vehiculului trebuie să activați serviciul CERTIFICAT DE ASISTENȚĂ RUTIERĂ parcurgând pașii de mai jos. Perioada de activare este de 14 zile de la data generării raportului. Polițele care depășesc perioada de activare nu vor fi considerate valabile. În cazul activării în termenul de valabilitate, se poate utiliza imediat pachetul.**

**PAȘII DE ACTIVARE A CERTIFICATULUI**

Puteți iniția serviciul de asistență rutieră scanând codul QR sau introducând codul certificatului, numărul de înmatriculare, CNP Rep.Turcia și numărul de identificare (serie șasiu) existente pe pagina de asistență rutieră al documentului de expertiză. Certificatul este valabil 1 an începând de la data activării, accesând sistemul, după cumpărarea vehiculului.

Aceste servicii vor intra în vigoare după 24 de ore de la activarea certificatului și includ vehicule și automobile ale persoanelor fizice ce nu depășesc 3.500 kg, SUV-uri și autoutilitare comerciale ușoare. Modelul vehiculului trebuie să fie de după anul 2000. Serviciile menționate sunt valabile doar pentru situații de urgență. Prin urmare, aceste servicii sunt valabile de la o distanță mai mare de 25 km de domiciliul permanent al clientului nostru. Acest certificat își va pierde valabilitatea în momentul în care distanța la care se află va depăși 300.000 km. Serviciul este valabil doar în cazul în care posesorul certificatului de înmatriculare se află lângă vehicul. Pentru vehiculele de firmă nu este obligatoriu ca posesorul certificatului de înmatriculare să se afle lângă vehicul. Acest certificat nu este o asigurare auto sau poliță CASCO. În niciun caz nu se poate vinde. Poate fi doar un cadou către clienții Pilot Garage Oto Ekspertiz și se poate genera în urma unei expertize. Certificatul care nu conține raport de expertiză și ștampilă în original, nu este valabil.

**CE TREBUIE FĂCUT ÎN CAZ DE AVARIE**

Pentru a preveni agravarea daunei pe care o poate genera avaria, opriți imediat mașina și sunați la numărul 0850 480 45 68 - Serviciul de Asistență al Clientului.

A fost eliberat de firma Remo Assist care oferă asistență rutieră.  
**Număr de ajutor – asistență rutieră: 0850 480 45 68**

